

**fresh foodservice**  
**DEKEYZER-OSSAER NV**  
Barnestraat 1 - 8680 Koekelare  
051/59 10 59 - Chris De Raes 0495/27 39 83

**SteraGas** info@stergas.be  
Brusselsesteenweg 125  
1980 ZEMST  
www.stergas.be

**Erudio** vof  
Opleidingen, consultancy  
Hef- & hijstoeellen, -technieken  
Code 95  
Daan De Meyer  
erudio@proximus.be

BAKKERIJ NV  
**LEON VERMOESEN & ZONEN**  
BOEKHOUTSTRAAT 2 - 1790 AFFLIGEM  
053/66 70 76  
Ook voor fijingebak in de BROODKORF te Liedekerke, Stationsstraat 122  
PASCALINA Weverstraat 43 te Asse

**Zondag 9 oktober 2022**

**33<sup>ste</sup> Affligem Classic**

**TECHNISCHE GIDS**

**INHOUD**

I. TECHNISCHE INLICHTINGEN  
II. WEDSTRIJDREGLEMENT  
III. BIJLAGEN

**IN MEMORIAM Victor De Raes**  
Stichter en bezieler van deze wedstrijd † 1 augustus 2021

**LIEVENS BOUW**

**DRANKENDISCOUNT STRAVBIER**  
Parochiestraat 4 - 9472 Denderleeuw  
Tel 053 66 72 25  
Fax 053 68 16 50  
www.stravbier.be  
info@stravbier.be

**POTGIETER**  
**EVENT LOCATION**  
POTGIETER8.COM

**DE GEYSELEER DANNY**  
geregistreerd en erkend  
aanwettend van:  
loof-, park- en koperwerken  
dakbedekkingen  
schied- en koperwerken  
houtskulptuur  
Steenpoelweg 4A, 1790 Affligem  
053 78 47 78

**NETTE RUITEN**  
SCHOONMAAKBEDRIJF  
0479 03 63 38  
www.netteruiten.be

**Restaurant Feestzaal Brasserie Terras**  
**Loanton**  
Affligem

Logoprallines  
jeroen@publichoc.be  
**PUBLICHOC**

**DAIKIN**  
Gunter VASSEUR

**AQUAFLAME**  
Kapelstraat 146 - 9473 Welle  
Tel: 0477 80 81 32 - 053 41 78 94  
www.aquaflame.be

**TINA TEIRLINCX**  
Tel: 053 66 16 65  
gsm: 0478 68 28 93  
Oppeerstraat 42  
Liedekerke  
info@tina-teirlicx.be

**Hof ter Kwaenen**

uit sympathie  
**Tim Herzeel**

**afliesur**  
VERZEKERINGEN  
voor de eigen en de BIC Vlaanderen eigen

**Uw verzekeringsmakelaar VDB CONSULT**  
Van der Borgh Jan  
0496 16 30 25 - jan@vdbconsult.be  
cibfa nr 65322A  
alle risico's, diverse maatschappijen

**DIRKS DROOGKUIS**  
POTAARDESTRAT 67 • TERALFENE

**DOOREMONT**  
Johan & znl  
Vloer-, muur- & meubeltegels  
Badkamerrenovaties  
0475/22 22 99

**DE DONCKER**  
ALLES VOOR DE BOUW  
Affligem - Denderleeuw - Herzele - Ninove

**Accenta**  
Vastgoed  
053/41 57 92  
affligem@immoaccenta.be

**RANTOUR**

**Esso** Brusselbaan 267  
1790 Affligem  
053/66 71 40

**Pé - Pall**  
0473/89 63 94  
AANKOOP EN VERKOOP PALETTEN

**Benny ROELANDT**  
Bremtstraat 90 - Teralfene  
Tel. 053 66 62 16

**GILLIS**  
VERZEKERINGSKANTOOR  
• Verzekeringen  
• Bank  
Aulsterssteenweg 195  
9400 Ninove  
Tel. 054 83 21 21  
Fax 054 22 66 64  
info@gillisnv.be  
www.gillisnv.be

**MIBA**  
SECTORELE POORTEN  
www.miba.be 053.682.659  
Sectionale poorten voor particulieren of industrieel gebruik  
Beginnemeers 10-12 - 1770 Liedekerke  
Tel. 053 66 26 58  
www.miba.be  
Showroom: Beginnemeers bedrijventercentrum Liedekerke

**Medische pedicure Ilse De Coeck**  
Gespecialiseerde voetverzorging - manicure - pedicure - soak-off  
Voetverzorging ook aan huis  
Kruisweg 6 - 1790 Affligem  
0474 90 63 75

**PB - car service**  
Onderhoud - Herstelling  
Diagnose  
0474/99.54.26  
Kulperstraat 46 - Hofstade

**Uit sympathie DIRK NEVENS**  
Feestzaal - Feestcafé RENT A PUB  
**BOUCHOUT**  
Brusselbaan 97 - AFFLIGEM  
Tel. 053 66 89 31  
bouchout@scarlet.be

**Sanitair - Lood - Zink**  
Dakbedekking  
**Gerald SCHELFHOUT**  
Tel. 0495 21 21 56

**STUDIO 11 BELETTERING**  
Studio 11 vzw  
Van Galle  
Affligemstraat 89  
9300 Asse  
0478.33.14.56  
www.studio11.be

**Landschap- en tuinarchitect MARCGEERAERTS**  
Algemene aanleg van: tuinen, parken, speelpleinen, vijvers, tuinverlichting en afsluitingen - Onderhoud van tuinen en bedrijfsterreinen - Carports - Coilsloop  
Kerkweg 3 - 1790 Affligem  
Tel. 053 66 80 94  
Fax 053 66 60 68  
geeraertsgerard@hotmail.com  
www.tuinen-geeraerts.be

**GROOTHANDEL VARKENSVLEES BVBA FLORU**  
Watermolenstraat 10  
Industriezone ZUID III  
9320 Erembodegem - 053 66 37 00  
www.floru-varkensvlees.be

**UITVAARTVERZORGING MERCKX**

**DEN IJSBEER**  
Lydia & Rik Tilkens - Christians  
Kerkstraat 62 - 1790 Affligem  
Tel. 053 68 22 89

**Taverne SCHETTENBERG**  
Daalstraat 126  
TERALFENE

**Carrosserie Patriek**  
053 66 10 99

**Café Onder Den Toren**  
Kerkstraat 105 - AFFLIGEM  
Bij Gèrrie en Chantal  
Alle dagen open vanaf 14u00  
maandag gesloten

**DE SLAAPADVISEUR**  
UW SLAAP ADVISEUR  
ASSESTEENWEG 24 - 1740 TERNAT

**RESIDENTIE DE EEKHOORN bvba**  
Ijsbergstraat 80 - 1701 Ifterbeek-Dilbeek  
Tel.: 02 569 61 21

**ONTHAALHUIS Post-psychiatrie**

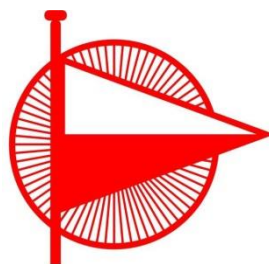

WSC Dr. Tistaertvrienden

33<sup>ste</sup> **AFFLIGEM CLASSIC**  
09 OKTOBER 2022

AFDELING I.  
TECHNISCHE INLICHTINGEN

I. Soort wedstrijd

Individuele wedstrijd met provinciale selecties. Slotwedstrijd van de Lotto-Topcompetitie 2022.

II. Afstand

78,65 km: aanloop 0,75 km + 8 ronden van 9,74 km.

III. Prijzen

Dit jaar zijn er geen geldprijzen voorzien. Er zijn wel natura prijzen.

IV. Inschrijving

Zondag 09/10/2022 – Taverne Loanton, Bellestraat 103 te 1790 Affligem van 11u00 tot 13u45.

Inschrijvingsgeld bedraagt 10 euro. Dit betreft 5 euro voor de inschrijving van de renner en 5 euro waarborg voor de rugnummers en kaderplaatjes met aftrek van 2,5 euro voor elk beschadigt rugnummer/kaderplaatje.

Uitreiking kaderplaatjes – rugnummers en alle koersformaliteiten van 11u00 tot 13u45.

Briefing ploegleiders om 12u30 gevolgd door lottrekking volgwagens, Pianobar Loanton.

Parking officials Cycling Vlaanderen/Belgian Cycling: Feestzaal Bouchout, Brusselbaan 97, 1790 Affligem. Lokale verplaatsing Christian DEMUNTER (0477 546 882) of Dirk VERTOMMEN (0495 916 554).

V. Permanentie

Tot 14u30 – Pianobar Loanton, Bellestraat 103, 1790 Affligem.

Tijdens de wedstrijd 't Gildenhuis, Kerkstraat 82, 1790 Affligem.

VI. Opstelling en start

Om 14u15 opstelling volgers, pers, genodigden, dokter, ziekenwagen aan de rechterzijde van de Bellestraat, Affligem op de voorziene plaats. Renners inrit autobussen en parking Rantour. Ploegleiders parking voor reiscenter Rantour. Startplan zie bijlagen.

Om 14u30 geneutraliseerde start op de inrit/parking van Rantour te Affligem.

Officiële start (km 0) Bellestraat ter hoogte van de Bouwpunt Den Doncker omstreeks 14u32.

Koersdirecteur: Gunter VASSEUR, Groeneweg 30, 1790 Affligem (0477 772 715).

VII. Radio Tour

De informatie van de wedstrijd op Radio Tour frequentie kanaal 2 - 160,10625 MHz.

VIII. Bevoorrading en wegwerpzone

Km 19,38 – km 29,24 - km 38,92 – km 48,69 en km 58,46 (ronde 2- 3 - 4 – 5 – 6) tussen Bellestraat 63 en Bellestraat 29, 1790 Affligem. Deze zone zal aangeduid staan. Van Bellestraat 29 tot Bellestraat 15, 1790 Affligem zal een wegwerpzone voorzien worden, deze zal eveneens aangeduid staan.

Gelieve vuilnis ENKEL weg te werpen in deze vaste bevoorradingszone en/of wegwerpzone. De organisatie voorziet vuilniszakken ter plaatse. Weggooien van vuilnis op andere plaatsen kan beboet worden!

**IX. Aankomst**

1790 Affligem, Kerkstraat ter hoogte huisnummer 62 (Den IJsbeer).

Afleiding ploegleiders via Kasteelstraat naar Pastorijweg. Aankomstplan zie bijlagen.

Fotofinish links.

De laatste km wordt aangeduid met een rode vlag.

De laatste 3km, 2km, 1km, 500, 300, 200, 150, 100 en 50 meter wordt aangeduid met borden langs de weg.

**X. Medische diensten**

Dokter Philippe DE RYCK volgt de wedstrijd.

Ziekenwagens en vaste hulppost (thv aankomst, in 't Gildenhuis Kerkstraat 82) worden verzorgd door MedPreVent (contact 0497/67.49.41) en staan zowel tijdens als na de wedstrijd ten dienste van renners en volgers.

**XI. Kleedkamers en douches**

Sportcomplex Bellekouter, Bellestraat 99 te 1790 Affligem.

**XII. Parking renners**

Sportcomplex Bellekouter, Bellestraat 99 te 1790 Affligem.

**XIII. Opmaken uitslag – perszaal**

't Gildenhuis, Kerkstraat 82 te 1790 Affligem.

**XIV. Medische controle**

De anti-dopingcontrole heeft plaats te: 't Gildenhuis, Kerkstraat 82, 1790 Affligem.

**XV. Receptie na de wedstrijd**

Receptie na de wedstrijd om 17u30 in feestzaal Bouchout, Brusselbaan 97 te 1790 Affligem. Overhandiging bekens + naturaprijzen aan 1, 2, 3, winnaar 1<sup>ste</sup> jaar nieuwelingen, bergprijs, knelspurten, 1<sup>ste</sup> Vlaams-Brabant, Daikin-sprint evenals aan de 4 eindwinnaars (individueel, 1<sup>ste</sup> jaars nieuwelingen, bergprijs en knelpunten).

**XVI. Organisatie en taken**

Algemene coördinatie	Dirk VERTOMMEN – VOORZITTER	0495 916 554
Start Bellestraat	Gunter VASSEUR – Ondervoorzitter	0477 772 715
Aankomst kerkstraat	Jhonny VASSEUR – Medewerker	0472 013 024
Veiligheidscoördinator (seingevers)	Yoran DEMUNTER – Medewerker	0471 205 493
Wedstrijd	Robrecht SEGERS– Hoofdinspecteur TARL	0473 89 44 40



# 33<sup>ste</sup> AFFLIGEM CLASSIC

09 OKTOBER 2022

## AFDELING II. WEDSTRIJDREGLEMENT

## Artikel 1 – Organisatie

De 33<sup>ste</sup> Affligem Classic wordt georganiseerd door de Verenigde Affligemse Wielersclubs in samenwerking met WSC Dr. Tistaertvrienden VZW. De wedstrijd wordt verreden volgens de reglementen van "TOPCOMPETITIE NIEUWELINGEN 2022". Dit reglement kan nagekeken worden op de website van Belgian Cycling. De wedstrijd wordt betwist op zondag 09/10/2022.

## Artikel 2 – Deelname

De wedstrijd is voorbehouden aan nieuwelingen, geselecteerd via provinciale selecties. In totaal zijn maximaal 120 renners toegelaten.

## Artikel 3 – Inlichtingen en volgbewijzen

De praktische inlichtingen en alle nuttige gegevens in verband met de 33<sup>ste</sup> Affligem Classic zullen bij het tekenen van het controleblad aan iedere provinciale verantwoordelijke overhandigd worden, samen met de officiële volgbewijzen. De volgbewijzen dienen goed zichtbaar op de voorruit te worden aangebracht. De volgnummers vooraan en achteraan. Enkel de wagens voorzien van een hoofdletter "A" worden tijdens de finale toegelaten in de aankomstzone.

## Artikel 4 – Aankomst

De aankomst zal opgenomen worden door de fotofinishapparatuur van Belgian Cycling / Cycling Vlaanderen. De renners zijn verplicht het kaderplaatje op de voorziene plaats vast te hechten. De renners moeten twee rugnummers dragen.

## Artikel 5 – Briefing en volgorde volgwagens

De briefing van de provinciale coaches en de lottrekking is voorzien om 12u30 in de taverne Loanton, Bellestraat 103, 1790 Affligem. De volgorde van de volgwagens is bepaald in het reglement "TOPCOMPETITIE NIEUWELINGEN 2021". De neutrale wagens zullen hun plaats toegewezen krijgen door de wedstrijdcommissarissen.

## Artikel 6 – Teken en controleblad

De renners dienen het controleblad te ondertekenen tussen 11u00 en 13u45.

## Artikel 7 – Volgwagens

Alle wagens dienen voorzien te zijn van een officieel volgbewijs. De sportbestuurders zijn verantwoordelijk voor de passagiers in hun wagen.

## Artikel 8 – Technische assistentie

Elke provincie heeft het recht een materiaalwagen in te schakelen. Neutrale wagens (2) worden voorzien door VZW Passion For Cycling. Technische bijstand mag enkel gebeuren achter het peloton, rechts van de weg.

## Artikel 9 – Veiligheid

De deelnemers en de toegestane volgers zijn verplicht alle aanwijzingen van officials en leden van de lokale of federale politie op te volgen. Persfotografen op de motor en aan de aankomst dienen de reglementaire kazuifel te dragen. De renners worden verondersteld de weg te kennen en kunnen zich na de wedstrijd niet beroepen op persoonlijke noch organisatorische vergissingen.

### Artikel 10 – Klassementen

Er worden volgende klassementen opgemaakt:

- Individueel klassement
- Individueel jongerenklassement (1<sup>ste</sup> jaars nieuwelingen)
- Individueel bergklassement
- Knelpuntenklassement
- Prijs voor 1<sup>ste</sup> Vlaams-Brabander
- Daikin-sprint

De puntenverdeling is vastgelegd door het reglement van "TOPCOMPETITIE NIEUWELINGEN 2022".

### Artikel 11 – Bergprijs

De bergprijs is aangeduid met een streep, een vlag en een bord "BP" (top Schettenberg), in ronde 3, 4, 5, 6, 7.

### Artikel 12 – Knelspurten

De knelspurten vinden plaats aan de aankomstlijn op het einde van ronde 3, 5, 7.

### Artikel 13 – Daikin-sprint

De Daikin-sprint vindt plaats in de 5<sup>de</sup> ronde (Groeneweg), is aangeduid met een streep, beachvlag Daikin en witte vlag.

### Artikel 14 – Klachten

Klachten worden aanvaard tot 30 minuten na de aankomst van de 1<sup>ste</sup> renner. Deze dienen ingediend te worden bij de wedstrijdcommissarissen.

### Artikel 15 – Reglementen

Wijzigingen aan dit reglement kunnen alleen gebeuren door het college van wedstrijdcommissarissen. Door deelname aan de 33<sup>ste</sup> Affligem Classic erkennen renners, volgers, ploegleiders dat zij kennis hebben genomen van dit reglement en het in zijn geheel aanvaardt.

Alle gevallen niet voorzien in dit reglement, behoren tot de bevoegdheid van het college van commissarissen belast met de sportieve leiding van de wedstrijd.

### Artikel 16 – Koersdirecteur

De koersdirecteur is Gunter VASSEUR.

Adres: Groeneweg 30 te 1790 Affligem. Gsm: 0477 772 715. Mail: [gunter.vasseur@daikin.be](mailto:gunter.vasseur@daikin.be) .

### Artikel 17 – Jury

Voorzitter	: Kurt FEUCHT
Aankomstrecht	: Gregory DE SCHRIJVER
Commissarissen	: Jan WEYMEERSCH – Patrick DEMUNTER
Commissarissen motor	: Eddy LISSENS – Vincent VAN IMPE
Technisch Afgevaardigde	: Patrick DEMUNTER
Operator Transponders	: Sabine VANHOUTE
Telecom Team Jurywagen	: Herwig RASSCHAERT
Speaker Radio Tour	: Herwig RASSCHAERT
Fotofinish	: OOST-VLAANDEREN – Freddy DONIE



**33<sup>ste</sup> AFFLIGEM CLASSIC**  
**9 OKTOBER 2022**

**AFDELING III.**  
**BIJLAGEN**

Ziekenhuizen  
Belangrijke locaties  
Kaart overzicht  
Profiel  
Schema en profiel laatste 3 km  
Schema startopstelling  
Schema aankomstzone  
Wegwijzer en tijdstabel



## ZIEKENHUIZEN

BENAMING	PLAATS	TELEFOONNUMMER
OLV Ziekenhuis	Asse, Bloklaan 5	02 300 61 11
OLV Ziekenhuis	Aalst, Moorselbaan 164	053 72 41 11
Algemeen Stedelijk Ziekenhuis	Aalst, Merestraat 80	053 76 41 11

## BELANGRIJKE LOCATIES

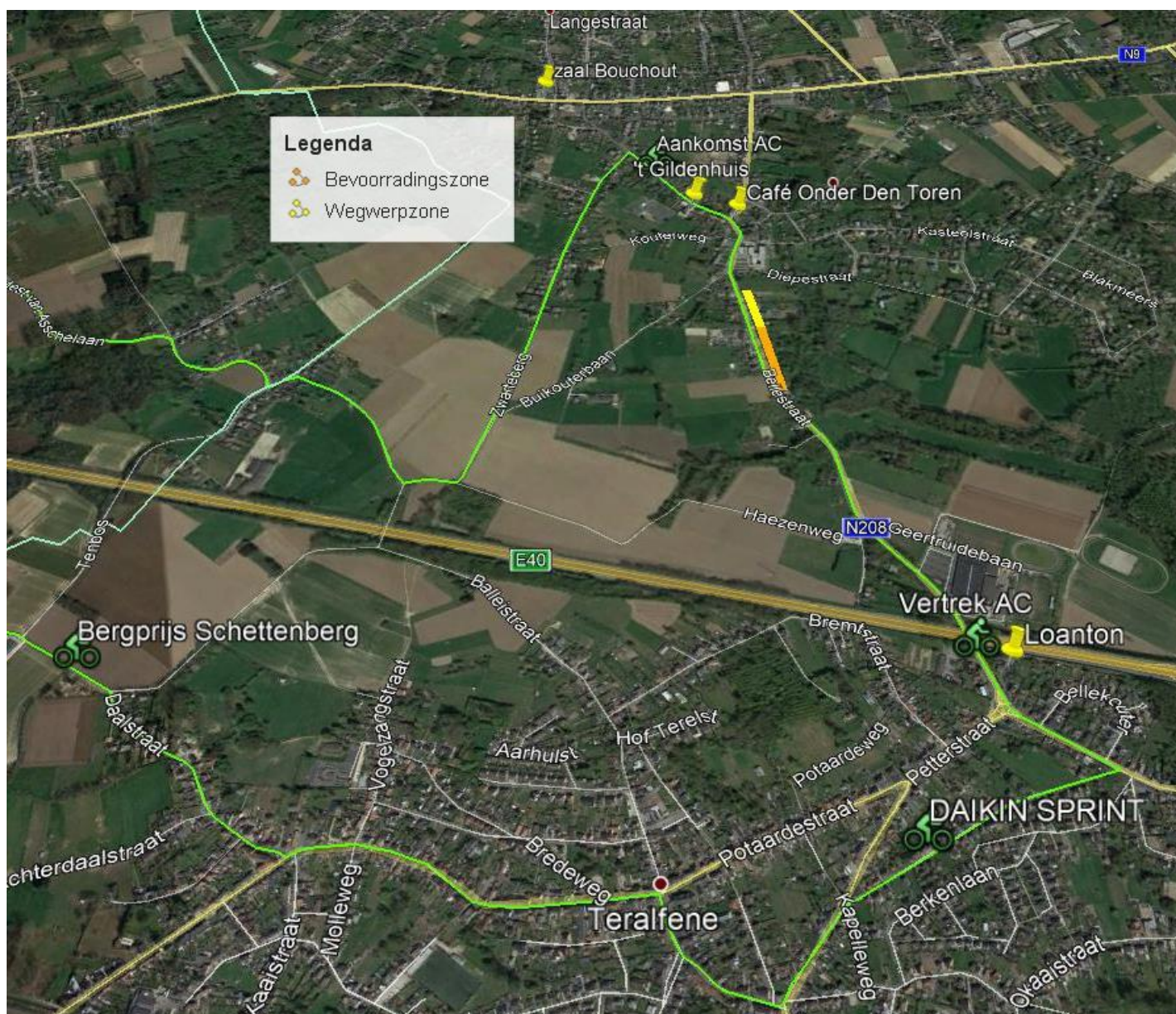

# KAART OVERZICHT

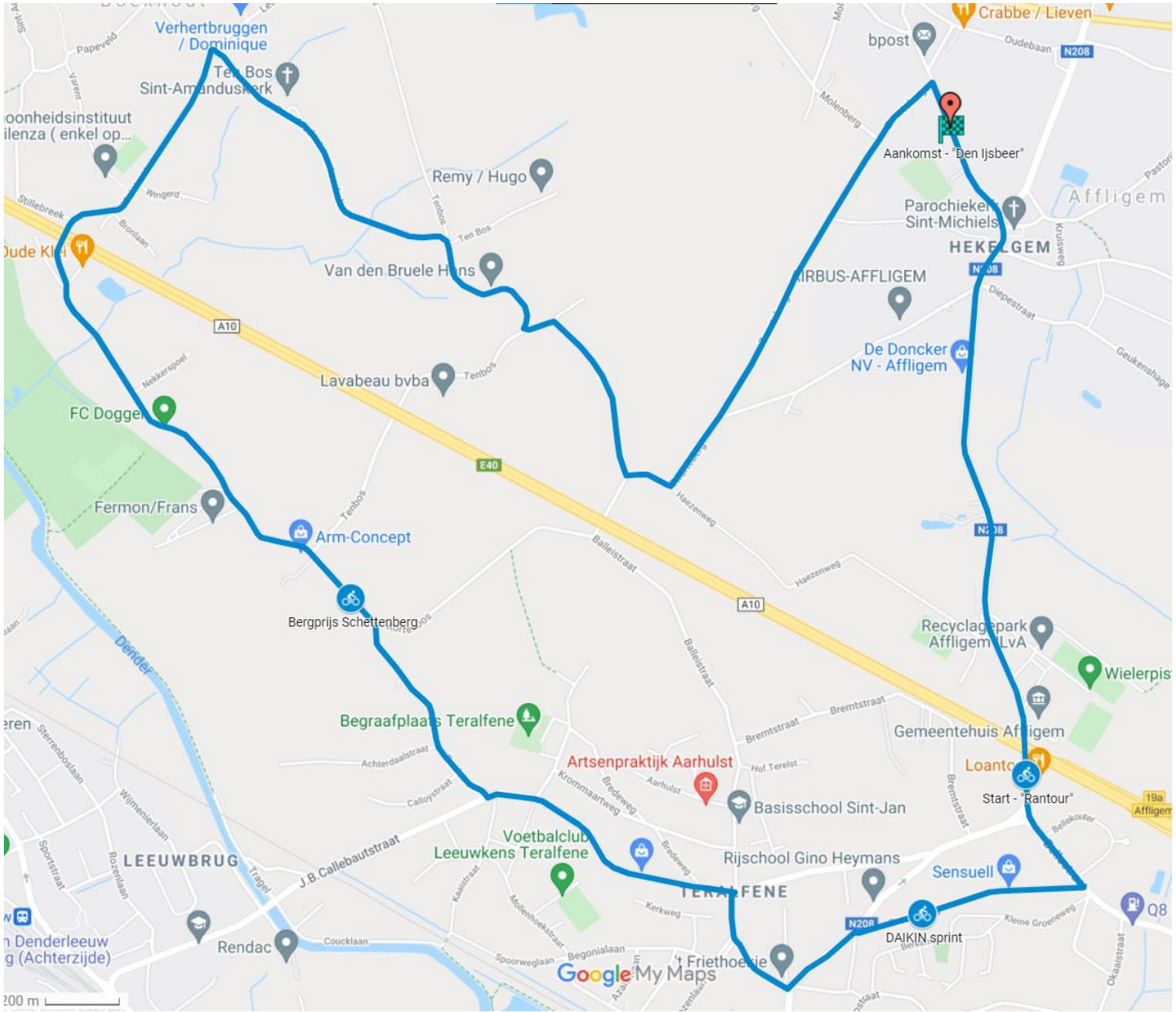

## PROFIEL

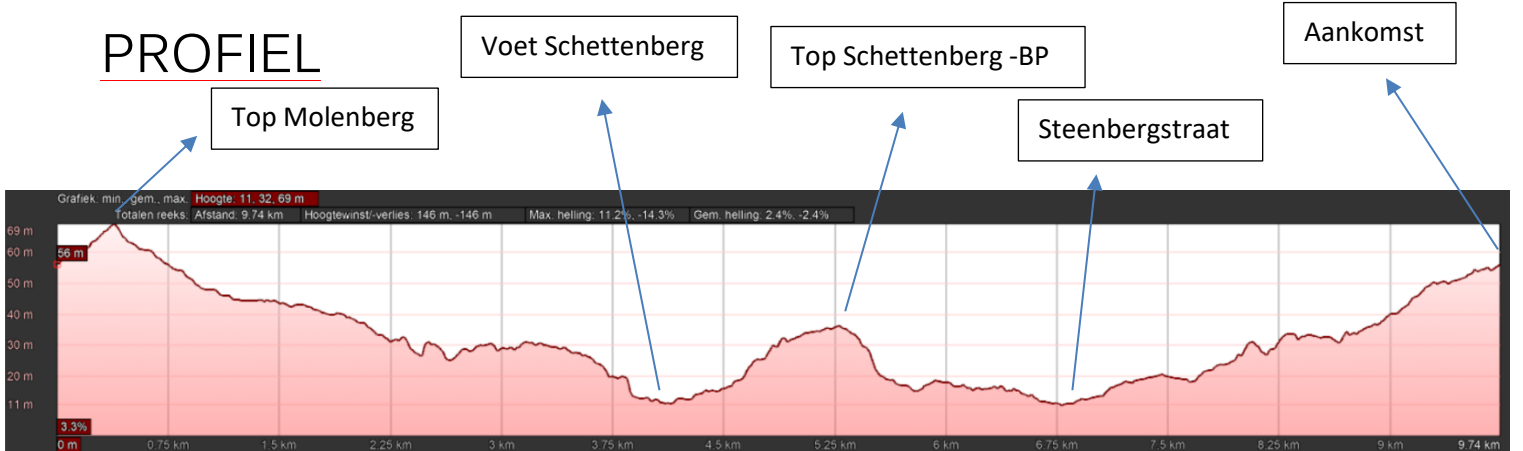

# SCHEMA LAATSTE 3KM

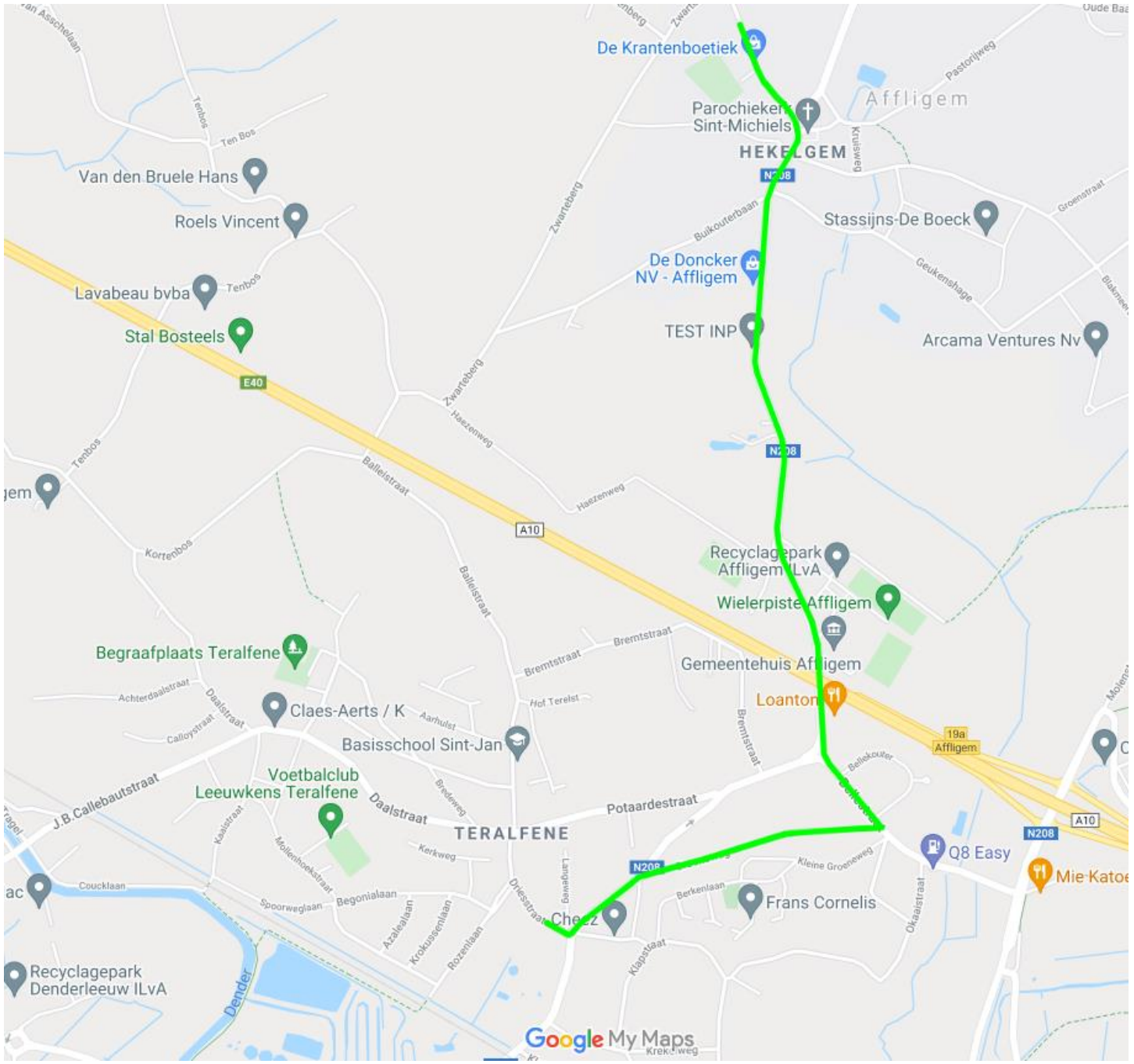

# PROFIEL LAATSTE 3 KM



# SCHEMA STARTOPSTELLING

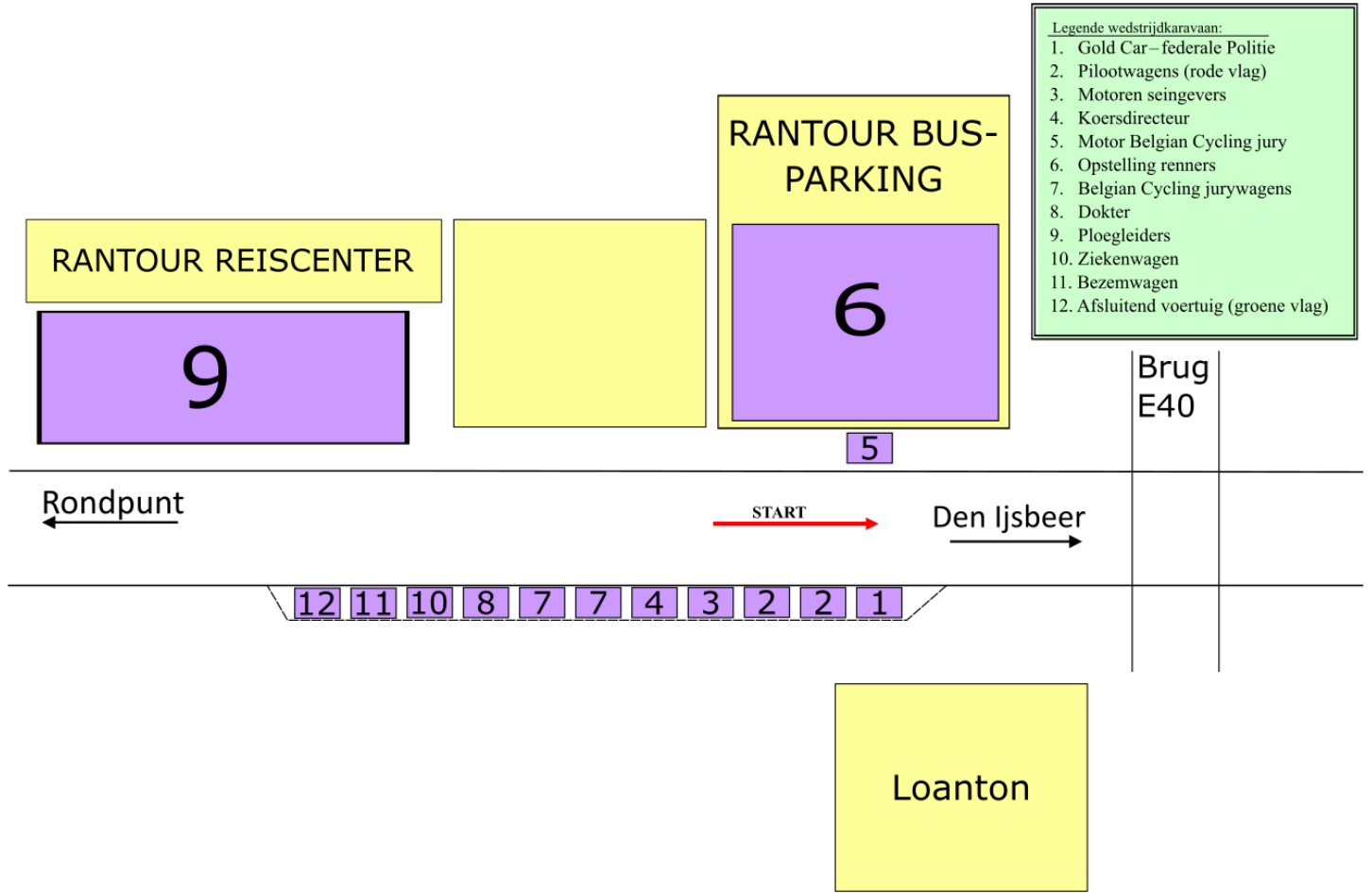

# SCHEMA AANKOMSTZONE

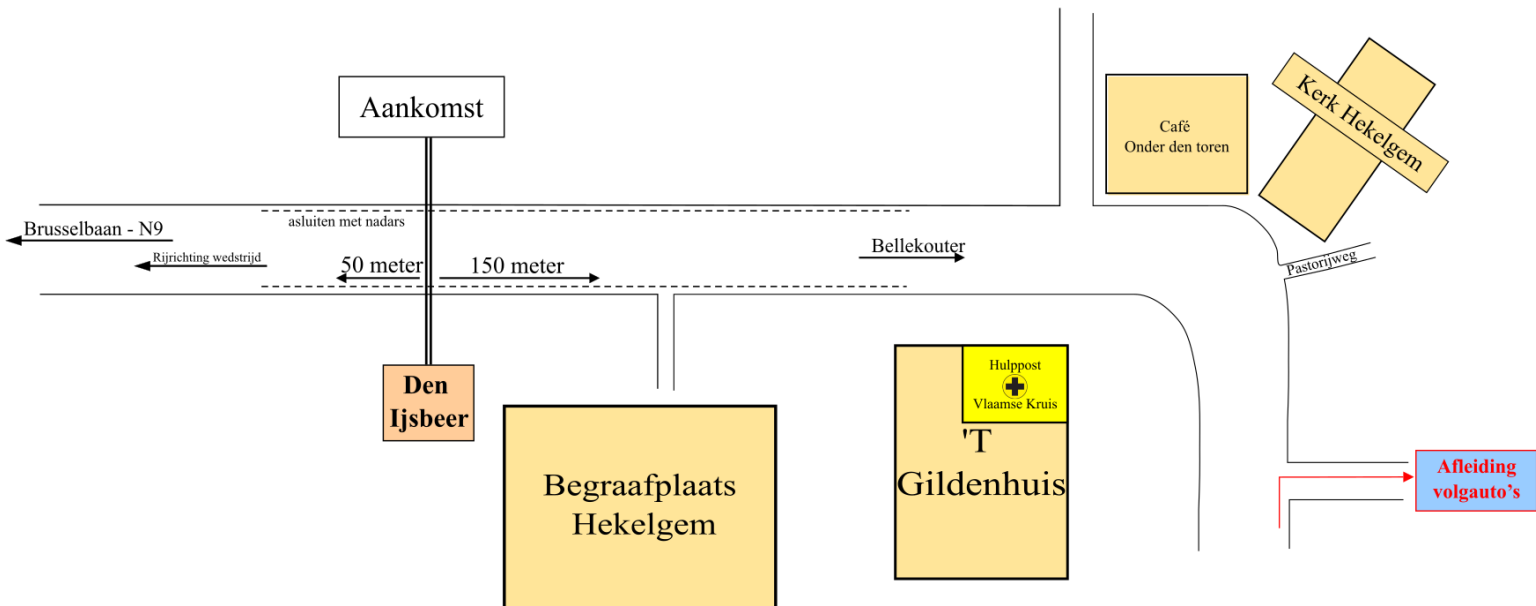



# Omloop 33ste AFFLIGEM CLASSIC in memoriam Victor De Raes 09/10/2022

Plaats	Opm.	Afstand tsn. 2 punten	Totale afstand in km	38 km/uur	40 km/uur	42 km/uur	Reste-rende afstand
<b>VLAAMS-BRABANT - AFFLIGEM</b>							
Start PARKING Rantour		0,00	0,00	14:30	14:30	14:30	
LA Bellestraat		0,00	0,00	14:30	14:30	14:30	
<b>OFFICIELE START KM 0 "De Doncker"</b>			<b>0,00</b>	<b>14:30</b>	<b>14:30</b>	<b>14:30</b>	<b>78,91</b>
<b>Overschrijden AANKOMST</b>	1/8	<b>0,75</b>	<b>0,75</b>	<b>14:31</b>	<b>14:31</b>	<b>14:31</b>	<b>78,16</b>
LA Zwarteberg		0,12	0,87	14:31	14:31	14:31	78,04
RA Hazenweg		1,25	2,12	14:33	14:33	14:33	76,79
RA Ten Bos		0,12	2,24	14:34	14:33	14:33	76,67
LA Ten Bos		0,45	2,69	14:34	14:34	14:34	76,22
<b>OOST-VLAANDEREN - AALST - EREMBODEGEM</b>			2,69	14:34	14:34	14:34	76,22
RA Ten Bos		0,08	2,77	14:34	14:34	14:34	76,14
RD Dom Modest Van Asschelaan		0,58	3,35	14:35	14:35	14:35	75,56
LA Kleistraat		0,62	3,97	14:36	14:36	14:36	74,94
RD Rессchebeken		0,14	4,11	14:36	14:36	14:36	74,80
<b>VLAAMS-BRABANT - AFFLIGEM</b>			4,11	14:36	14:36	14:36	74,80
RD Kortenbos		0,70	4,81	14:38	14:37	14:37	74,10
RA Daalstraat		1,24	6,05	14:40	14:39	14:39	72,86
LA Daalstraat		0,56	6,61	14:40	14:40	14:39	72,30
RA Driesstraat (kerk Teralfene)		0,70	7,31	14:42	14:41	14:40	71,60
LA Steenbergstraat		0,32	7,63	14:42	14:41	14:41	71,28
RA Groeneweg		0,22	7,85	14:42	14:42	14:41	71,06
LA Bellestraat		0,61	8,46	14:43	14:43	14:42	70,45
RA Rond punt Bellekouter		0,23	8,69	14:44	14:43	14:42	70,22
RD Kerkstraat		1,55	10,24	14:46	14:45	14:45	68,67
<b>Overschrijden AANKOMST</b>	2/8	<b>0,28</b>	<b>10,52</b>	<b>14:47</b>	<b>14:46</b>	<b>14:45</b>	<b>68,39</b>
LA Zwarteberg		0,12	10,64	14:47	14:46	14:45	68,27
RA Hazenweg		1,25	11,89	14:49	14:48	14:47	67,02
RA Ten Bos		0,12	12,01	14:49	14:48	14:47	66,90
LA Ten Bos		0,45	12,46	14:50	14:49	14:48	66,45
<b>OOST-VLAANDEREN - AALST - EREMBODEGEM</b>			12,46	14:50	14:49	14:48	66,45
RA Ten Bos		0,08	12,54	14:50	14:49	14:48	66,37
RD Dom Modest Van Asschelaan		0,58	13,12	14:51	14:50	14:49	65,79
LA Kleistraat		0,62	13,74	14:52	14:51	14:50	65,17
RD Rессchebeken		0,14	13,88	14:52	14:51	14:50	65,03
<b>VLAAMS-BRABANT - AFFLIGEM</b>			13,88	14:52	14:51	14:50	65,03
RD Kortenbos		0,70	14,58	14:53	14:52	14:51	64,33
RA Daalstraat		1,24	15,82	14:55	14:54	14:53	63,09
LA Daalstraat		0,56	16,38	14:56	14:55	14:53	62,53
RA Driesstraat (kerk Teralfene)		0,70	17,08	14:57	14:56	14:54	61,83
LA Steenbergstraat		0,32	17,40	14:57	14:56	14:55	61,51
RA Groeneweg		0,22	17,62	14:58	14:56	14:55	61,29
LA Bellestraat		0,61	18,23	14:59	14:57	14:56	60,68
RA Rond punt Bellekouter		0,23	18,46	14:59	14:58	14:56	60,45
<b>BEGIN BEVOORRADINGSZONE</b>		<b>0,92</b>	<b>19,38</b>	<b>15:01</b>	<b>14:59</b>	<b>14:58</b>	<b>59,53</b>
<b>EINDE BEVOORRADINGSZONE/ BEGIN DROPZONE</b>		<b>0,23</b>	<b>19,61</b>	<b>15:01</b>	<b>14:59</b>	<b>14:58</b>	<b>59,30</b>



Plaats	Opm.	Afstand tsn. 2 punten	Totale afstand in km	38 km/uur	40 km/uur	42 km/uur	Reste-rende afstand
<b>EINDE DROPZONE</b>		0,14	19,75	15:01	15:00	14:58	59,16
RD Kerkstraat		0,26	20,01	15:02	15:00	14:59	58,90
<b>Overschrijden AANKOMST</b>	3/8	0,28	20,29	15:02	15:00	14:59	58,62
LA Zwarteberg		0,12	20,41	15:02	15:01	14:59	58,50
RA Hazenweg		1,25	21,66	15:04	15:02	15:01	57,25
RA Ten Bos		0,12	21,78	15:04	15:03	15:01	57,13
LA Ten Bos		0,45	22,23	15:05	15:03	15:02	56,68
<b>OOST-VLAANDEREN - AALST - EREMBODEGEM</b>			22,23	15:05	15:03	15:02	56,68
RA Ten Bos		0,08	22,31	15:05	15:03	15:02	56,60
RD Dom Modest Van Asschelaan		0,58	22,89	15:06	15:04	15:03	56,02
LA Kleistraat		0,62	23,51	15:07	15:05	15:04	55,40
RD Rессchebeken		0,14	23,65	15:07	15:05	15:04	55,26
<b>VLAAMS-BRABANT - AFFLIGEM</b>			23,65	15:07	15:05	15:04	55,26
RD Kortebos		0,70	24,35	15:08	15:07	15:05	54,56
<b>Bergprijs Schettenberg</b>		1,24	25,59	15:10	15:08	15:07	53,32
RA Daalstraat			25,59	15:10	15:08	15:07	53,32
LA Daalstraat		0,56	26,15	15:11	15:09	15:07	52,76
RA Driesstraat (kerk Teralfene)		0,70	26,85	15:12	15:10	15:08	52,06
LA Steenbergstraat		0,32	27,17	15:13	15:11	15:09	51,74
RA Groeneweg		0,22	27,39	15:13	15:11	15:09	51,52
LA Bellestraat		0,61	28,00	15:14	15:12	15:10	50,91
RA Rond punt Bellekouter		0,23	28,23	15:15	15:12	15:10	50,68
<b>BEGIN BEVOORRADINGSZONE</b>		0,92	29,15	15:16	15:14	15:12	49,76
<b>EINDE BEVOORRADINGSZONE/ BEGIN DROPZONE</b>							
		0,23	29,38	15:16	15:14	15:12	49,53
<b>EINDE DROPZONE</b>		0,14	29,52	15:17	15:14	15:12	49,39
RD Kerkstraat		0,26	29,78	15:17	15:15	15:13	49,13
<b>Overschrijden AANKOMST - KNELPUNT</b>	4/8	0,28	30,06	15:17	15:15	15:13	48,85
LA Zwarteberg		0,12	30,18	15:18	15:15	15:13	48,73
RA Hazenweg		1,25	31,43	15:20	15:17	15:15	47,48
RA Ten Bos		0,12	31,55	15:20	15:17	15:15	47,36
LA Ten Bos		0,45	32,00	15:21	15:18	15:16	46,91
<b>OOST-VLAANDEREN - AALST - EREMBODEGEM</b>			32,00	15:21	15:18	15:16	46,91
RA Ten Bos		0,08	32,08	15:21	15:18	15:16	46,83
RD Dom Modest Van Asschelaan		0,58	32,66	15:22	15:19	15:17	46,25
LA Kleistraat		0,62	33,28	15:23	15:20	15:18	45,63
RD Rессchebeken		0,14	33,42	15:23	15:20	15:18	45,49
<b>VLAAMS-BRABANT - AFFLIGEM</b>			33,42	15:23	15:20	15:18	45,49
RD Kortebos		0,70	34,12	15:24	15:21	15:19	44,79
<b>Bergprijs Schettenberg</b>		1,24	35,36	15:26	15:23	15:21	43,55
RA Daalstraat			35,36	15:26	15:23	15:21	43,55
LA Daalstraat		0,56	35,92	15:27	15:24	15:21	42,99
RA Driesstraat (kerk Teralfene)		0,70	36,62	15:28	15:25	15:22	42,29
LA Steenbergstraat		0,32	36,94	15:28	15:25	15:23	41,97
RA Groeneweg		0,22	37,16	15:29	15:26	15:23	41,75
LA Bellestraat		0,61	37,77	15:30	15:27	15:24	41,14
RA Rond punt Bellekouter		0,23	38,00	15:30	15:27	15:24	40,91
<b>BEGIN BEVOORRADINGSZONE</b>		0,92	38,92	15:31	15:28	15:26	39,99
<b>EINDE BEVOORRADINGSZONE/ BEGIN DROPZONE</b>							
		0,23	39,15	15:32	15:29	15:26	39,76
<b>EINDE DROPZONE</b>		0,14	39,29	15:32	15:29	15:26	39,62



Plaats	Opm.	Afstand tsn. 2 punten	Totale afstand in km	38 km/uur	40 km/uur	42 km/uur	Reste-rende afstand
RD Kerkstraat		0,26	39,55	15:32	15:29	15:27	39,36
<b>Overschrijden AANKOMST</b>	5/8	0,28	39,83	15:33	15:30	15:27	39,08
LA Zwarteberg		0,12	39,95	15:33	15:30	15:27	38,96
RA Hazenweg		1,25	41,20	15:35	15:32	15:29	37,71
RA Ten Bos		0,12	41,32	15:35	15:32	15:29	37,59
LA Ten Bos		0,45	41,77	15:36	15:33	15:30	37,14
<b>OOST-VLAANDEREN - AALST - EREMBODEGEM</b>			41,77	15:36	15:33	15:30	37,14
RA Ten Bos		0,08	41,85	15:36	15:33	15:30	37,06
RD Dom Modest Van Asschelaan		0,58	42,43	15:37	15:34	15:31	36,48
LA Kleistraat		0,62	43,05	15:38	15:35	15:32	35,86
RD Ressenbeke		0,14	43,19	15:38	15:35	15:32	35,72
<b>VLAAMS-BRABANT - AFFLIGEM</b>			43,19	15:38	15:35	15:32	35,72
RD Kortbos		0,70	43,89	15:39	15:36	15:33	35,02
<b>Bergprijs Schettenberg</b>		1,24	45,13	15:41	15:38	15:34	33,78
RA Daalstraat			45,13	15:41	15:38	15:34	33,78
LA Daalstraat		0,56	45,69	15:42	15:39	15:35	33,22
RA Driesstraat (kerk Teralfene)		0,70	46,39	15:43	15:40	15:36	32,52
LA Steenbergstraat		0,32	46,71	15:44	15:40	15:37	32,20
RA Groeneweg		0,22	46,93	15:44	15:40	15:37	31,98
<b>DAIKIN-sprint</b>		0,18	47,11	15:44	15:41	15:37	31,80
LA Bellestraat		0,43	47,54	15:45	15:41	15:38	31,37
RA Rond punt Bellekouter		0,23	47,77	15:45	15:42	15:38	31,14
<b>BEGIN BEVOORRADINGSZONE</b>		0,92	48,69	15:47	15:43	15:40	30,22
<b>EINDE BEVOORRADINGSZONE/ BEGIN DROPZONE</b>		0,23	48,92	15:47	15:43	15:40	29,99
<b>EINDE DROPZONE</b>		0,14	49,06	15:47	15:44	15:40	29,85
RD Kerkstraat		0,26	49,32	15:48	15:44	15:40	29,59
<b>Overschrijden AANKOMST - KNELPUNT</b>	6/8	0,28	49,60	15:48	15:44	15:41	29,31
LA Zwarteberg		0,12	49,72	15:49	15:45	15:41	29,19
RA Hazenweg		1,25	50,97	15:50	15:46	15:43	27,94
RA Ten Bos		0,12	51,09	15:51	15:47	15:43	27,82
LA Ten Bos		0,45	51,54	15:51	15:47	15:44	27,37
<b>OOST-VLAANDEREN - AALST - EREMBODEGEM</b>			51,54	15:51	15:47	15:44	27,37
RA Ten Bos		0,08	51,62	15:52	15:47	15:44	27,29
RD Dom Modest Van Asschelaan		0,58	52,20	15:52	15:48	15:45	26,71
LA Kleistraat		0,62	52,82	15:53	15:49	15:45	26,09
RD Ressenbeke		0,14	52,96	15:54	15:49	15:46	25,95
<b>VLAAMS-BRABANT - AFFLIGEM</b>			52,96	15:54	15:49	15:46	25,95
RD Kortbos		0,70	53,66	15:55	15:50	15:47	25,25
<b>Bergprijs Schettenberg</b>		1,24	54,90	15:57	15:52	15:48	24,01
RA Daalstraat			54,90	15:57	15:52	15:48	24,01
LA Daalstraat		0,56	55,46	15:58	15:53	15:49	23,45
RA Driesstraat (kerk Teralfene)		0,70	56,16	15:59	15:54	15:50	22,75
LA Steenbergstraat		0,32	56,48	15:59	15:55	15:51	22,43
RA Groeneweg		0,22	56,70	16:00	15:55	15:51	22,21
LA Bellestraat		0,61	57,31	16:00	15:56	15:52	21,60
RA Rond punt Bellekouter		0,23	57,54	16:01	15:56	15:52	21,37
<b>BEGIN BEVOORRADINGSZONE</b>		0,92	58,46	16:02	15:58	15:54	20,45
<b>EINDE BEVOORRADINGSZONE/ BEGIN DROPZONE</b>		0,23	58,69	16:03	15:58	15:54	20,22
<b>EINDE DROPZONE</b>		0,14	58,83	16:03	15:58	15:54	20,08



Plaats	Opm.	Afstand tsn. 2 punten	Totale afstand in km	38 km/uur	40 km/uur	42 km/uur	Reste- rende afstand
RD Kerkstraat		0,26	59,09	16:03	15:59	15:54	19,82
<b>Overschrijden AANKOMST</b>	<b>7/8</b>	<b>0,28</b>	<b>59,37</b>	<b>16:04</b>	<b>15:59</b>	<b>15:55</b>	<b>19,54</b>
LA Zwarteberg		0,12	59,49	16:04	15:59	15:55	19,42
RA Hazenweg		1,25	60,74	16:06	16:01	15:57	18,17
RA Ten Bos		0,12	60,86	16:06	16:01	15:57	18,05
LA Ten Bos		0,45	61,31	16:07	16:02	15:58	17,60
<b>OOST-VLAANDEREN - AALST - EREMBODEGEM</b>			61,31	16:07	16:02	15:58	17,60
RA Ten Bos		0,08	61,39	16:07	16:02	15:58	17,52
RD Dom Modest Van Asschelaan		0,58	61,97	16:08	16:03	15:59	16,94
LA Kleistraat		0,62	62,59	16:09	16:04	15:59	16,32
RD Resschebeken		0,14	62,73	16:09	16:04	16:00	16,18
<b>VLAAMS-BRABANT - AFFLIGEM</b>			62,73	16:09	16:04	16:00	16,18
RD Kortenbos		0,70	63,43	16:10	16:05	16:01	15,48
<b>Bergprijs Schettenberg</b>		<b>1,24</b>	<b>64,67</b>	<b>16:12</b>	<b>16:07</b>	<b>16:02</b>	<b>14,24</b>
RA Daalstraat			64,67	16:12	16:07	16:02	14,24
LA Daalstraat		0,56	65,23	16:13	16:08	16:03	13,68
RA Driesstraat (kerk Teralfene)		0,70	65,93	16:14	16:09	16:04	12,98
LA Steenbergstraat		0,32	66,25	16:15	16:09	16:05	12,66
RA Groeneweg		0,22	66,47	16:15	16:10	16:05	12,44
LA Bellestraat		0,61	67,08	16:16	16:11	16:06	11,83
RA Rond punt Bellekouter		0,23	67,31	16:16	16:11	16:06	11,60
RD Kerkstraat		1,55	68,86	16:19	16:13	16:08	10,05
<b>Overschrijden AANKOMST - KNELPUNT</b>	<b>8/8</b>	<b>0,28</b>	<b>69,14</b>	<b>16:19</b>	<b>16:14</b>	<b>16:09</b>	<b>9,77</b>
LA Zwarteberg		0,12	69,26	16:19	16:14	16:09	9,65
RA Hazenweg		1,25	70,51	16:21	16:16	16:11	8,40
RA Ten Bos		0,12	70,63	16:22	16:16	16:11	8,28
LA Ten Bos		0,45	71,08	16:22	16:17	16:12	7,83
<b>OOST-VLAANDEREN - AALST - EREMBODEGEM</b>			71,08	16:22	16:17	16:12	7,83
RA Ten Bos		0,08	71,16	16:22	16:17	16:12	7,75
RD Dom Modest Van Asschelaan		0,58	71,74	16:23	16:18	16:12	7,17
LA Kleistraat		0,62	72,36	16:24	16:19	16:13	6,55
RD Resschebeken		0,14	72,50	16:24	16:19	16:14	6,41
<b>VLAAMS-BRABANT - AFFLIGEM</b>			72,50	16:24	16:19	16:14	6,41
RD Kortenbos		0,70	73,20	16:26	16:20	16:15	5,71
RA Daalstraat		1,24	74,44	16:28	16:22	16:16	4,47
LA Daalstraat		0,56	75,00	16:28	16:23	16:17	3,91
RA Driesstraat (kerk Teralfene)		0,70	75,70	16:30	16:24	16:18	3,21
LA Steenbergstraat		0,32	76,02	16:30	16:24	16:19	2,89
RA Groeneweg		0,22	76,24	16:30	16:24	16:19	2,67
LA Bellestraat		0,61	76,85	16:31	16:25	16:20	2,06
RA Rond punt Bellekouter		0,23	77,08	16:32	16:26	16:20	1,83
RD Kerkstraat		1,55	78,63	16:34	16:28	16:22	0,28
<b>AANKOMST</b>		<b>0,28</b>	<b>78,91</b>	<b>16:35</b>	<b>16:28</b>	<b>16:23</b>	<b>0,00</b>